

Cerca de arame liso com 14 fios: detalhe em vista
 Escala: 1:05

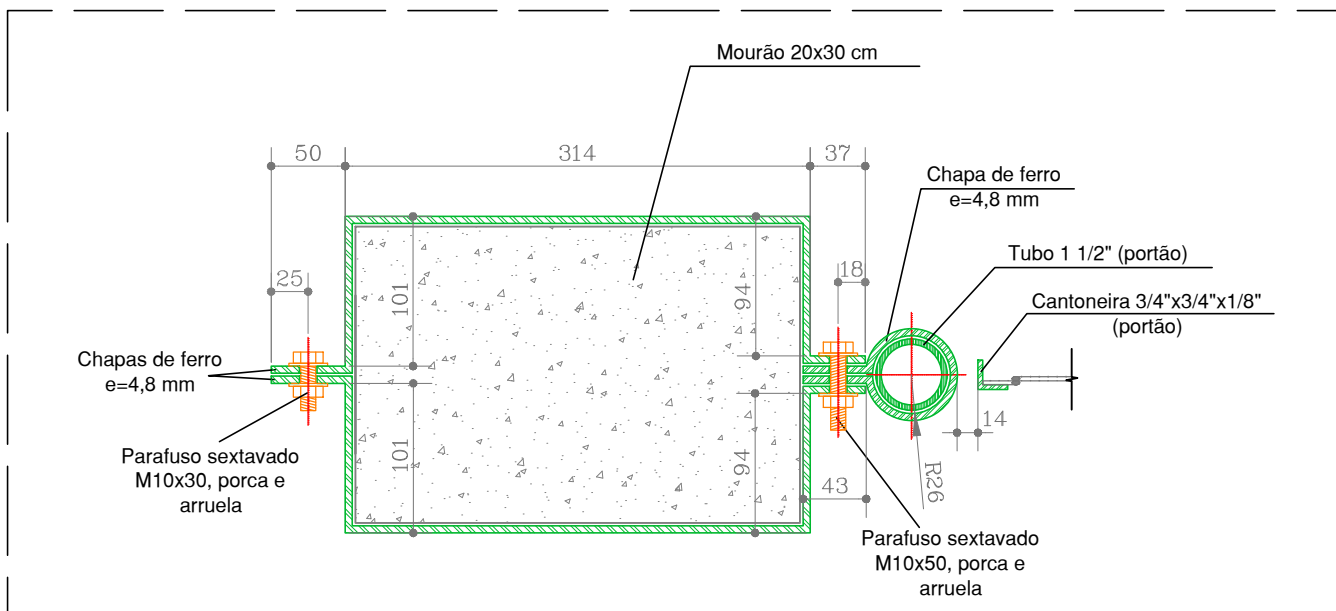

Dobradiça dos portões (fixação com abraçadeiras): planta
 Escala 1:5

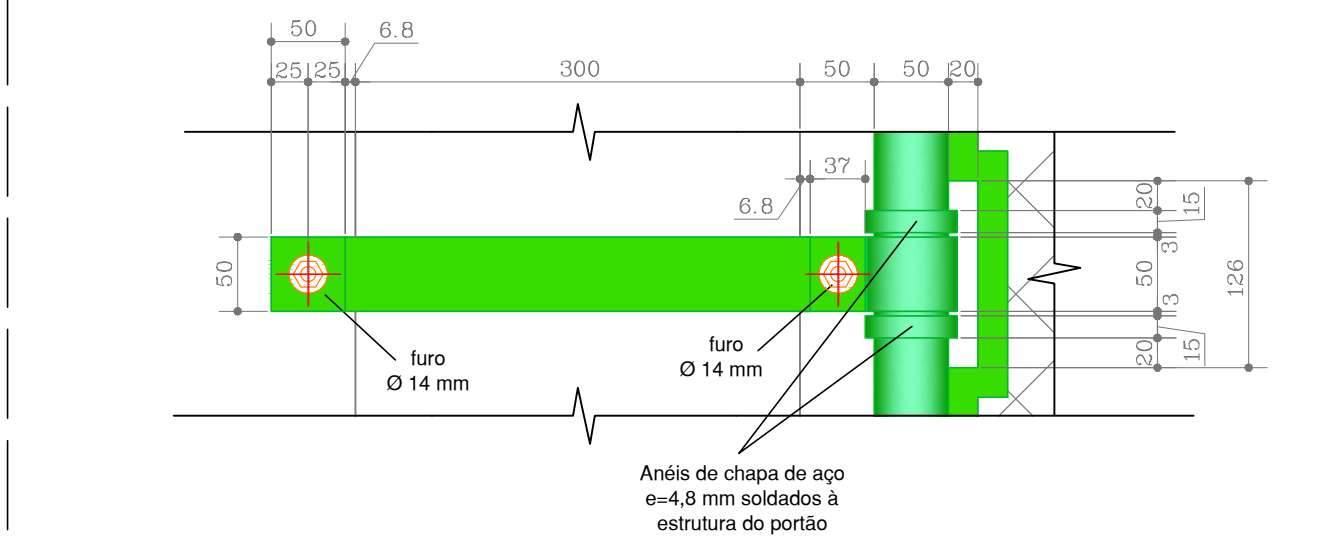

Dobradiça dos portões (fixação com abraçadeiras): vista
 Escala 1:5

*** Nota:**
 - Medidas em mm.
 - As medidas dos mourões deverão ser conferidas no local, antes da execução das abraçadeiras.

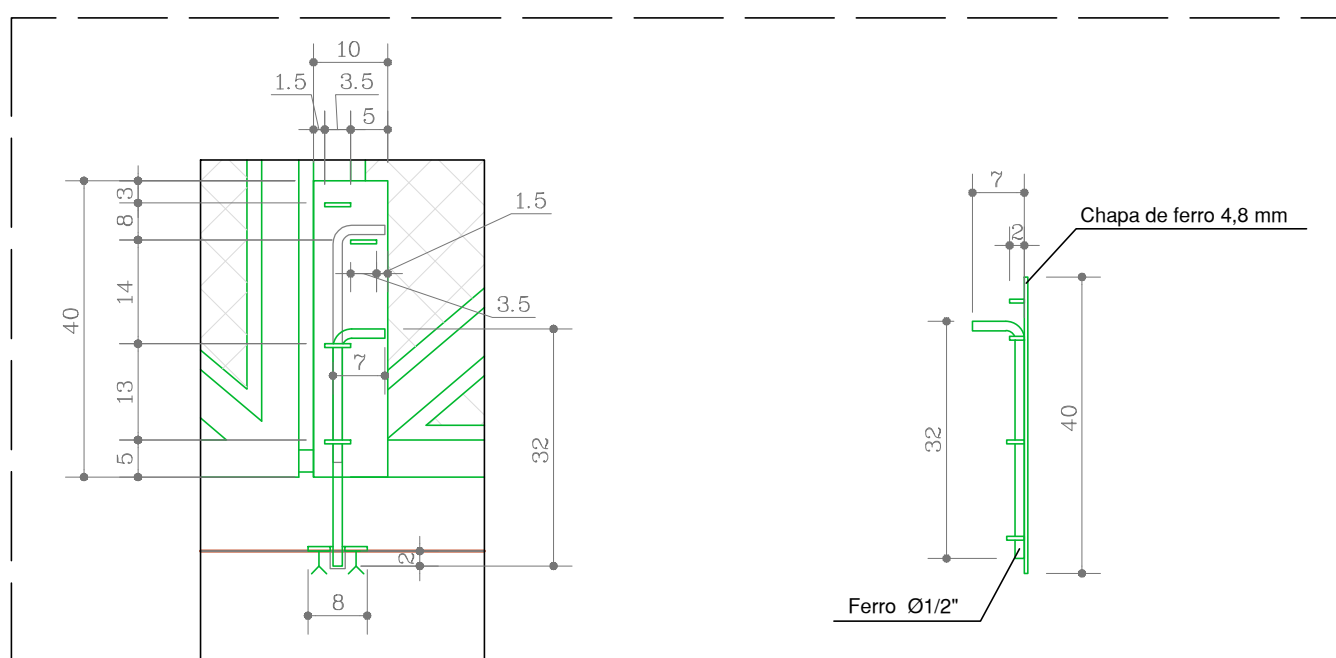

Trinco inferior do portão para veículos: vista frontal
 Escala: 1:2

Trinco inferior do portão para veículos: vista lateral
 Escala: 1:2

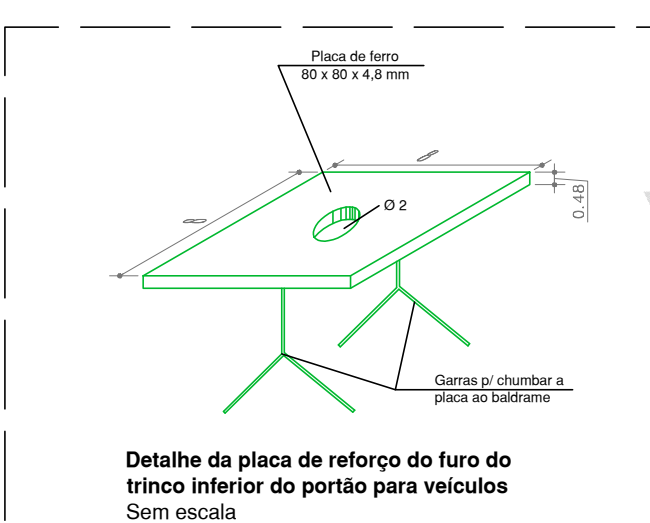
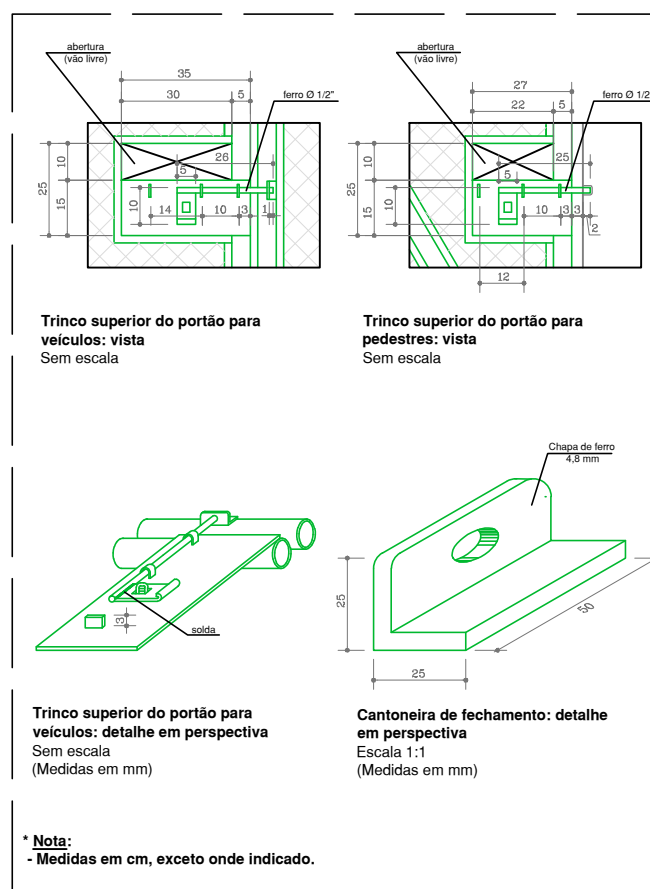

*** Nota:**
 - Medidas em cm, exceto onde indicado.

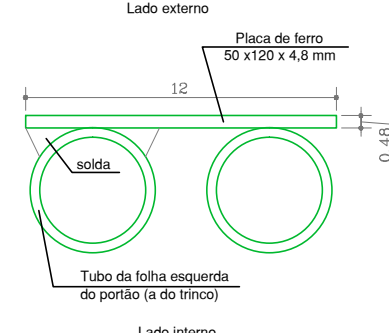

Detalhe dos batentes do portão para veículos (x2)
 Sem escala

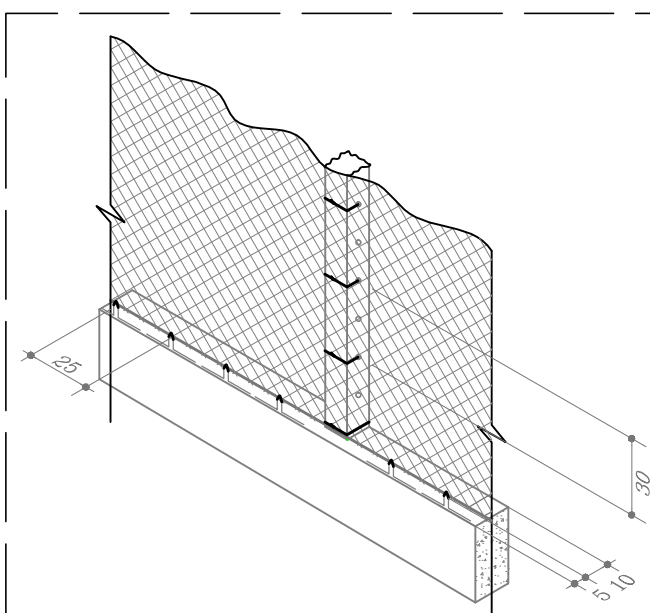

Detalhe em perspectiva das fixações da tela
 Sem escala

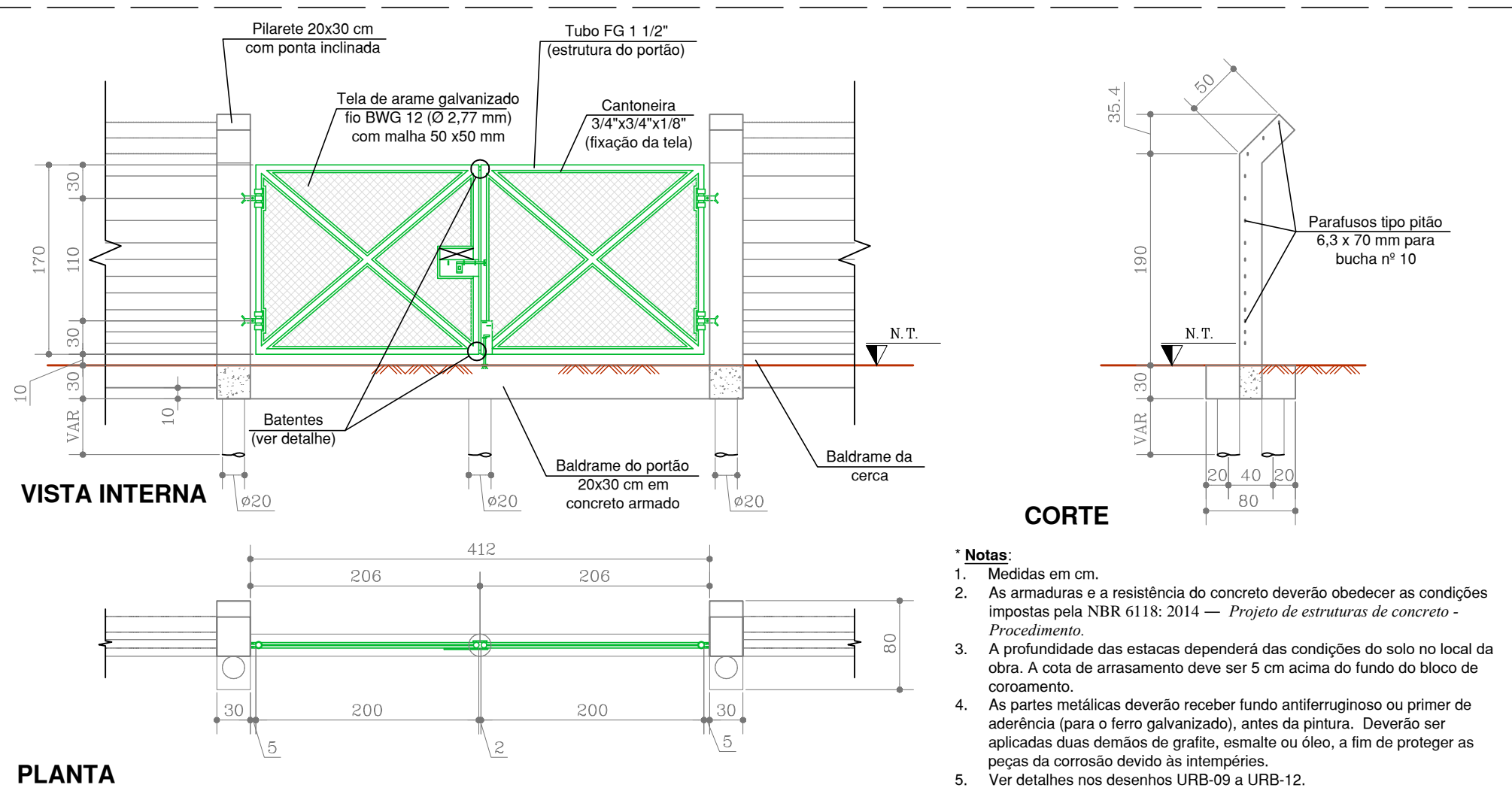

PLANTA

Portão para veículos
 Escala: 1:05

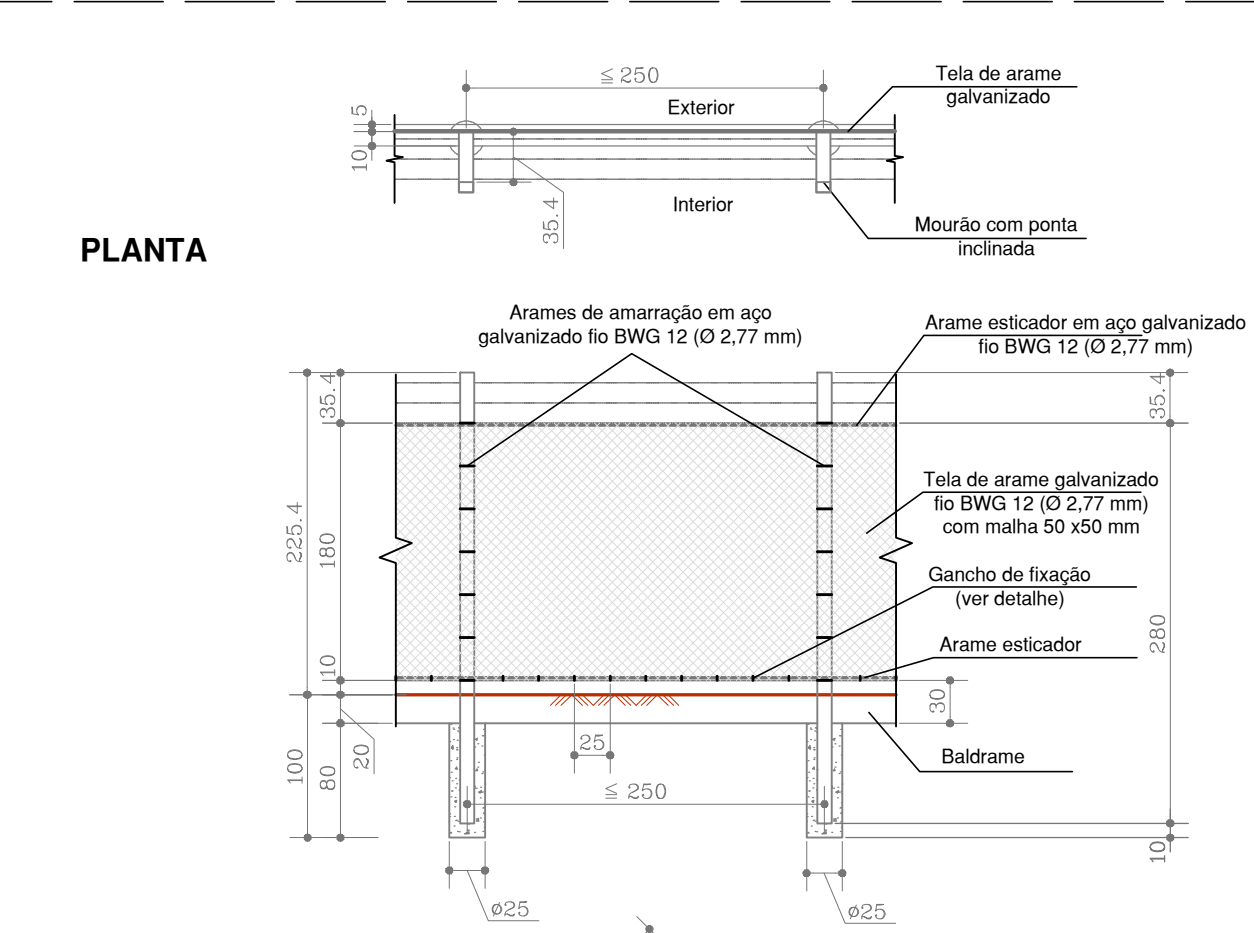

PLANTA

VISTA EXTERNA

CORTE

*** Notas:**
 1. Medidas em cm.
 2. As armaduras e a resistência do concreto deverão obedecer as condições impostas pela NBR 6118: 2014 — Projeto de estruturas de concreto - Procedimento.
 3. O detalhe dos cantos é o mesmo da cerca de arame liso com 14 fios: ver desenhos URB-01 a URB-02.

Cerca tipo alambrado: planta, corte e vista.
 Sem escala

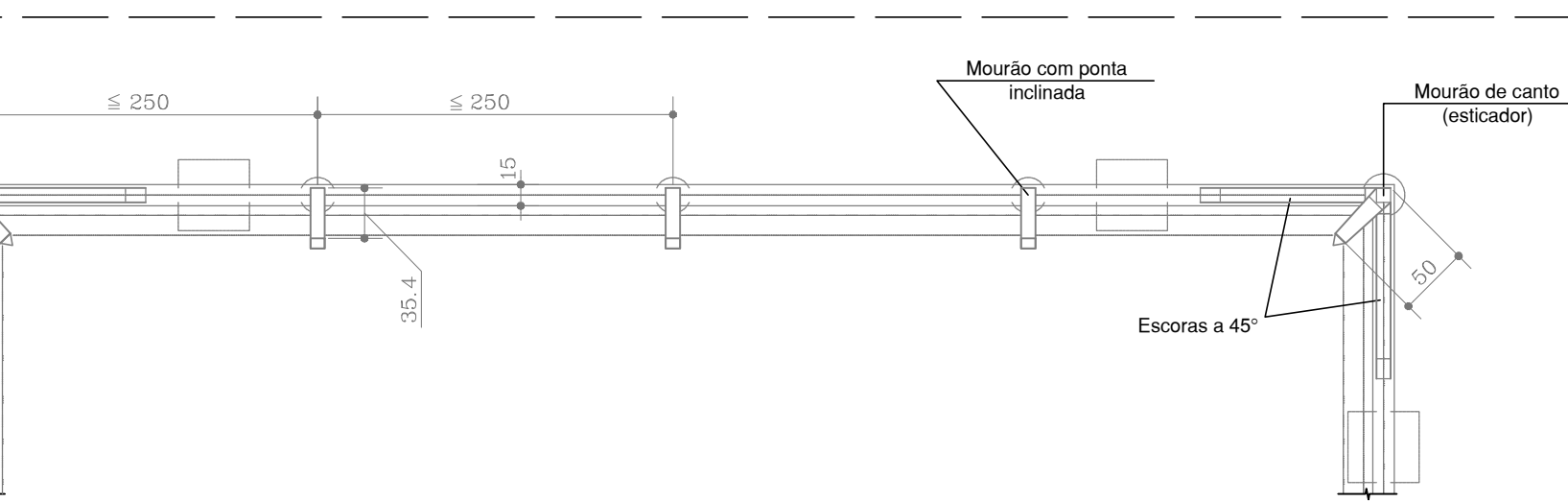

*** Notas:**
 1. Medidas em cm.
 2. As armaduras e a resistência do concreto deverão obedecer as condições impostas pela NBR 6118: 2014 — Projeto de estruturas de concreto - Procedimento.

Cerca de arame liso com 14 fios: detalhe em planta
 Escala: 1:5

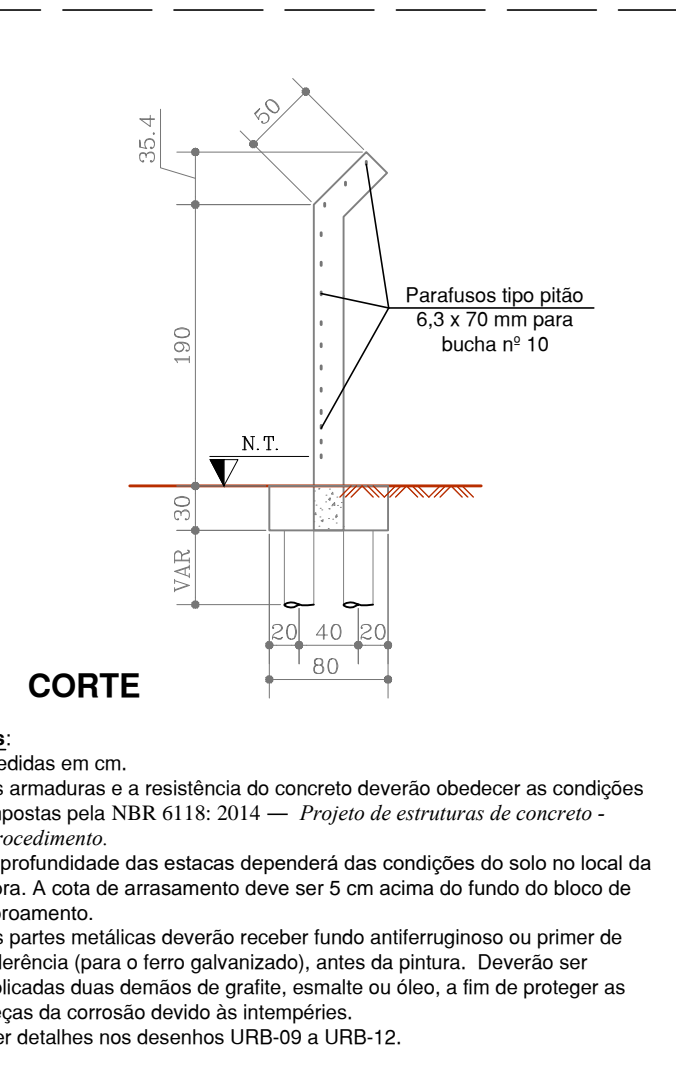

CORTE

*** Notas:**
 1. Medidas em cm.
 2. As armaduras e a resistência do concreto deverão obedecer as condições impostas pela NBR 6118: 2014 — Projeto de estruturas de concreto - Procedimento.
 3. A profundidade das estacas dependerá das condições do solo no local da obra. A cota de arrasamento deve ser 5 cm acima do fundo do bloco de coroamento.
 4. As partes metálicas deverão receber fundo antiferrogênico ou primer de aderência (para o ferro galvanizado), antes da pintura. Deverão ser aplicadas duas demãos de grafite, esmalte ou óleo, a fim de proteger as peças da corrosão devido às intempéries.
 5. Ver detalhes nos desenhos URB-09 a URB-12.

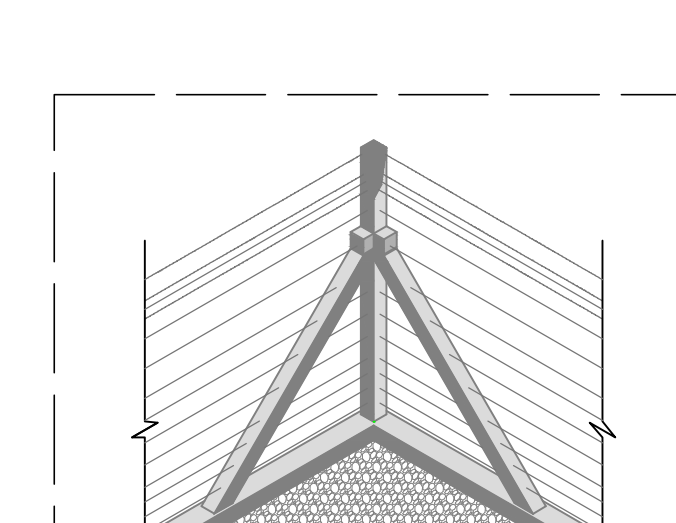
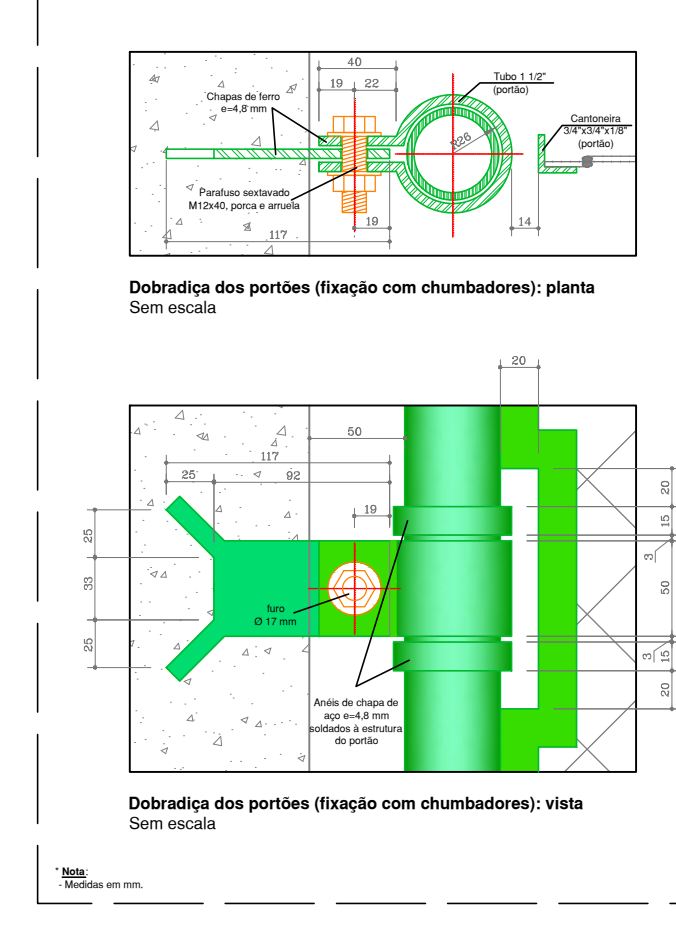

Cerca de arame liso com 14 fios: detalhe do canto em perspectiva
 Escala: 1:5

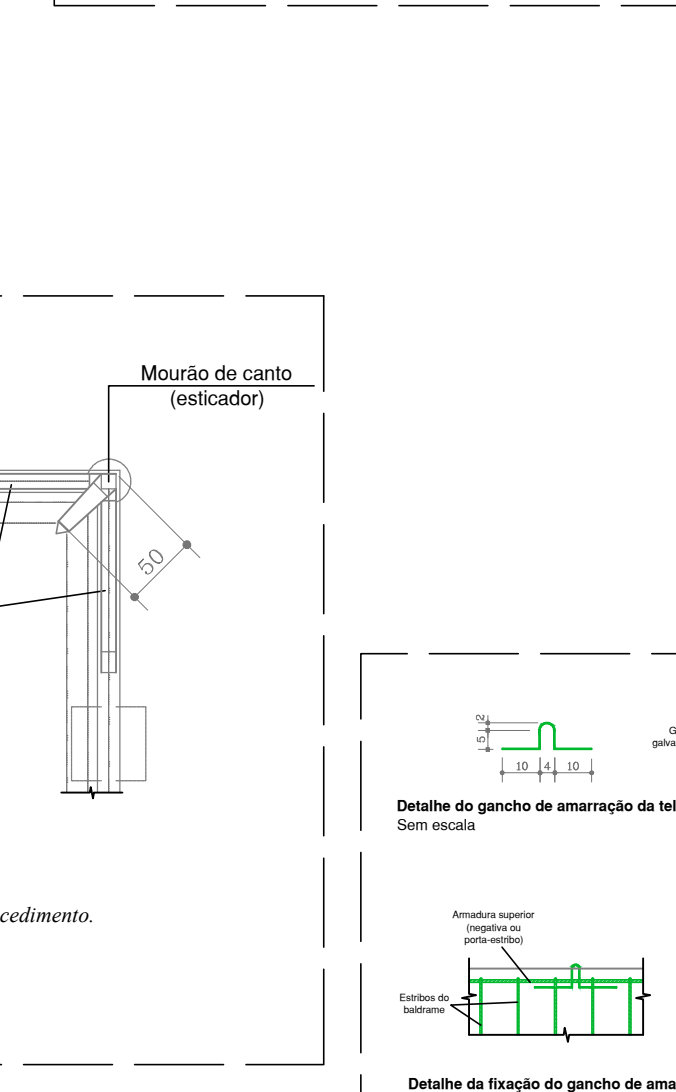

Detalhe do gancho de amarração da tela
 Sem escala

Detalhe da fixação do gancho de amarração da tela
 Sem escala

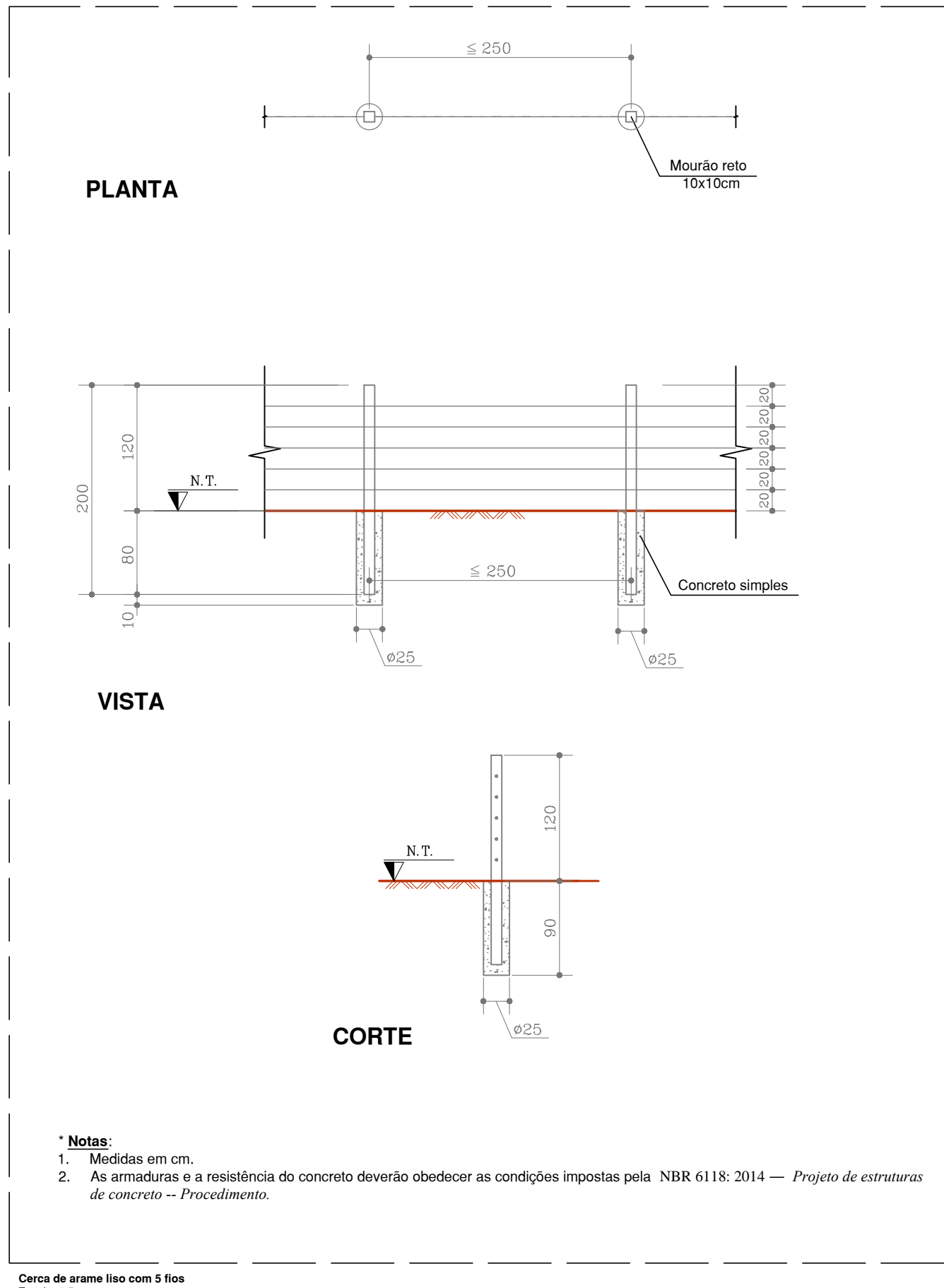

PLANTA

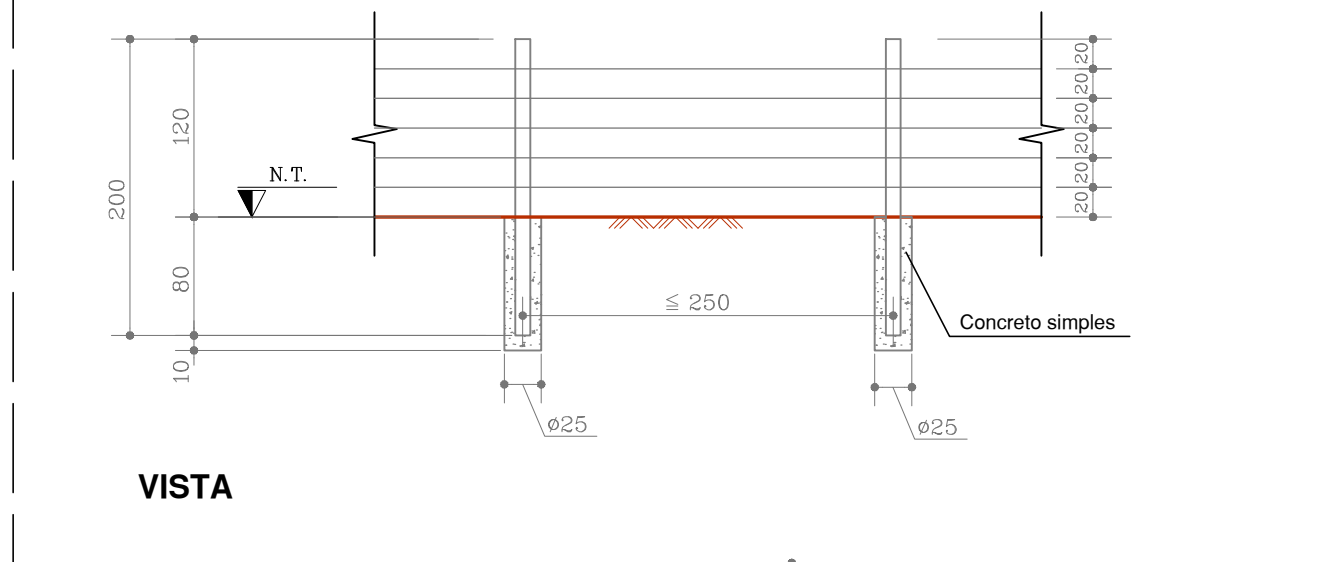

VISTA

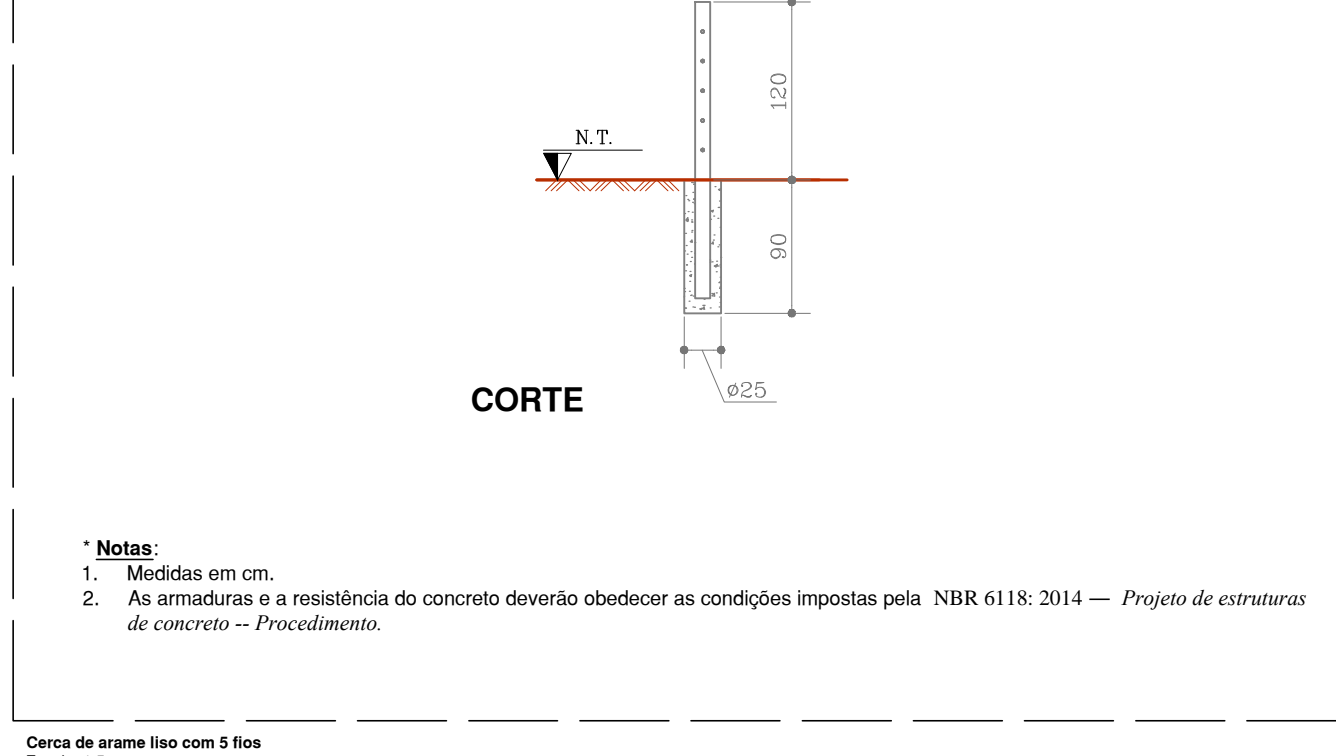

CORTE

*** Notas:**
 1. Medidas em cm.
 2. As armaduras e a resistência do concreto deverão obedecer as condições impostas pela NBR 6118: 2014 — Projeto de estruturas de concreto - Procedimento.

Cerca de arame liso com 5 fios
 Escala: 1:5

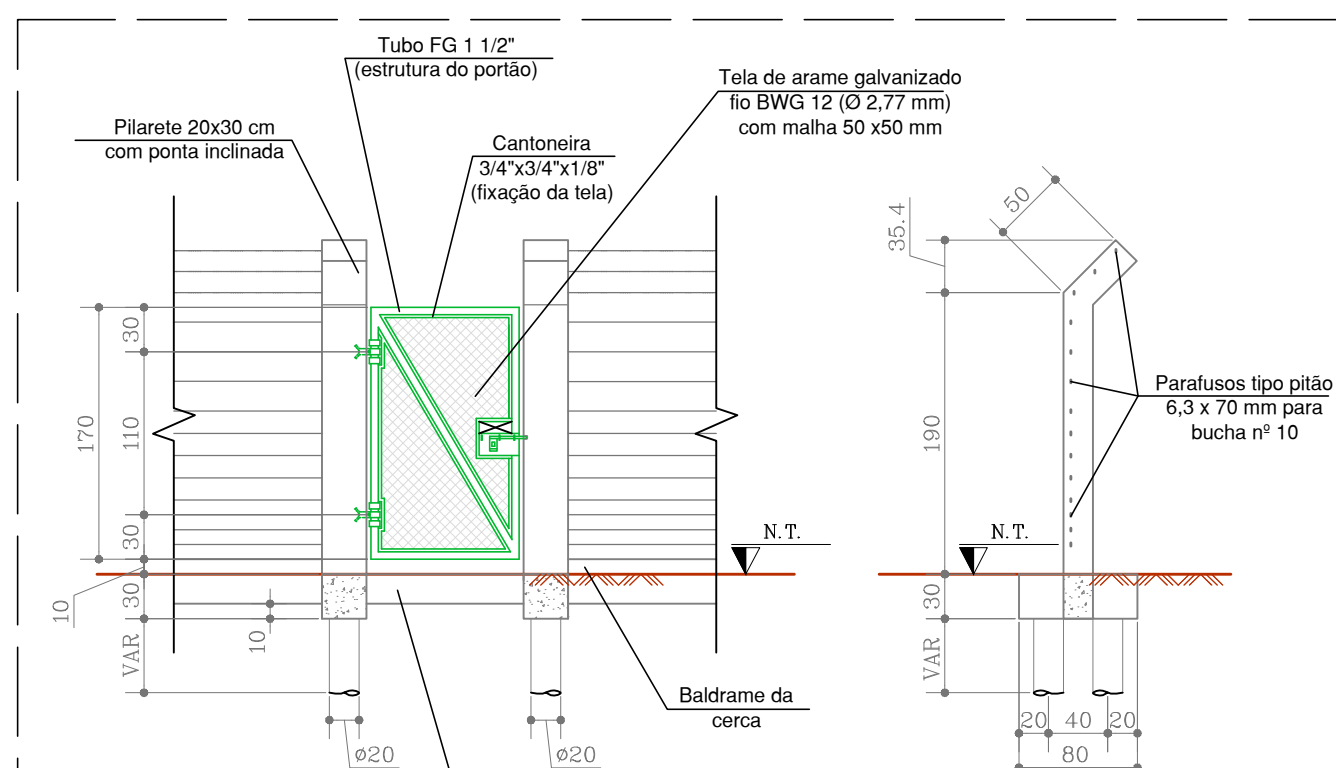

VISTA INTERNA

CORTE

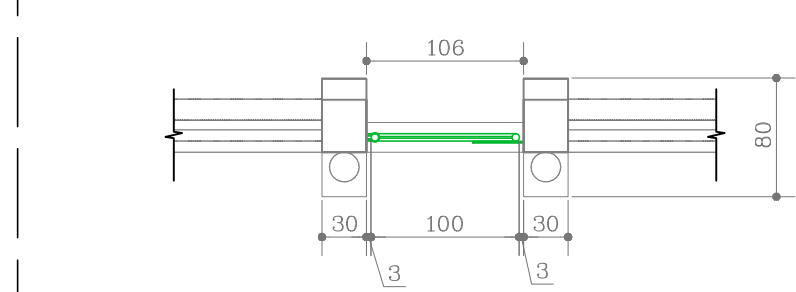

PLANTA

*** Notas:**
 1. Medidas em cm.
 2. As armaduras e a resistência do concreto deverão obedecer as condições impostas pela NBR 6118: 2014 — Projeto de estruturas de concreto - Procedimento.
 3. A profundidade das estacas dependerá das condições do solo no local da obra. A cota de arrasamento deve ser 5 cm acima do fundo do bloco de coroamento.
 4. As partes metálicas deverão receber fundo antiferrogênico ou primer de aderência (para o ferro galvanizado), antes da pintura. Deverão ser aplicadas duas demãos de grafite, esmalte ou óleo, a fim de proteger as peças da corrosão devido às intempéries.
 5. Ver detalhes nos desenhos URB-09 a URB-12.

Portão para pedestres
 Escala: 1:5

| Nº | DESCRIÇÃO DA REVISÃO | ADAPTAÇÃO DO DESENHO | DATA | DESENHISTA/CR | ENQ / CREA |
|---|----------------------|----------------------|------|-------------------|------------|
| | | | | | |
| SANEPAR Companhia de Saneamento do Paraná | | | | | |
| LARANJEIRAS DO SUL SAA - COLÔNIA UNIÃO | | | | 04 | |
| REDE DE ABASTECIMENTO DE ÁGUA URBANIZAÇÃO | | | | JUNHO/2023 | |
| GGG D Gerência Geral Sudeste R. Antônio Rodrigues Teixeira, J. 555 - Jardim Carvalho Ponta Grossa - PR GERENTE: Simone Alvarenga de Campos CREA Nº: 85690/PR | | | | 1:2.000 | |
| ANEXO_11_URBANIZACAO0 | | | | 04 | |

OBS.: A PREFEITURA PODERÁ OPTAR EM REALIZAR A CERCA EM TELA OU ARAME LISO.